

REGLAMENTO LIGA DE BARRIOS NOVELDA 2024

Bajo el presente reglamento, se establecen las pautas a seguir para el buen trascurso y desarrollo de la Liga de Carreras de barrios de Novelda. Dicha liga se disputará en la temporada competitiva 2024 y constará de un circuito de pruebas de 5km, que transcurrirán por los barrios de Novelda.

A continuación, se desarrollan los artículos que darán validez a este documento.

PARA OPTAR A LA CLASIFICACIÓN DEL CIRCUITO SE DEBERÁ INSCRIBIR ANTES DEL COMIENZO DE LA QUINTA PRUEBA. EL COSTE DE LA INSCRIPCIÓN SE ESTABLECE EN **10 €** A NIVEL INDIVIDUAL Y UNA VEZ INSCRITOS CONFORMARÁN LOS EQUIPOS MASCULINO, MIXTO O FEMENINO SIN COSTE Y SIENDO ESTOS DE ENTRE 3 Y 5 ATLETAS. LA INSCRIPCIÓN POR EQUIPOS ADEMÁS DE COMPETIR A NIVEL POR EQUIPOS CADA MIEMBRO DEL EQUIPO LO HARÁ A NIVEL INDIVIDUAL, OPTANDO A LA GENERAL INDIVIDUAL Y POR CATEGORÍA.

LA CUOTA DE INSCRIPCIÓN 10 € A LA LIGA, SE DEVOLVERÁ EN UN **50%** A TODOS AQUELLOS CORREDORES QUE PARTICIPEN EN UN MÍNIMO DE **6** DE LAS PRUEBAS QUE CONFORMAN LA LIGA 2024 Y EL **90%** A QUIENES PARTICIPEN EN TODAS LAS PRUEBAS.

LOS MENORES DE 18 AÑOS LA CUOTA DE INSCRIPCIÓN ES CERO EUROS.

LA INSCRIPCIÓN DE LOS EQUIPOS SE REALIZARÁ EN LA CARPA DE CRONOMETRAJE, RELLENANDO EL IMPRESO QUE SE ENTREGARÁ EN DICHO LUGAR PARA LA CONFORMACIÓN DE LOS EQUIPOS EN LA PRIMERA PRUEBA.

ANTES DEL INICIO DE CADA PRUEBA SE DEBERÁ RECOGER EL DORSAL DE LA MISMA, QUE SE DEVOLVERÁ AL FINALIZAR DICHA PRUEBA, Y SE RECOGERÁ DE NUEVO EN LA SIGUIENTE Y ASÍ SUCESIVAMENTE.

TODAS LAS PRUEBAS DE LA LIGA SON GRATUITAS EXCEPTO LA PRIMERA PRUEBA, QUE SERÁ BENEFICA Y SE DEBERÁ REALIZAR UNA INSCRIPCIÓN-DONATIVO DE 6€ PARA LA ASOCIACIÓN ANOC DE NOVELDA CONTRA EL CÁNCER.

LA INSCRIPCIÓN PARA LA LIGA DEBERÁ REALIZARSE EN EL ENLACE DE LA LIGA DE LA PÁGINA SOFTIMES. LA ÚNICA PRUEBA QUE REQUIERE INSCRIBIRSE EN UN ENLACE DISTINTO SERÁ LA DE LA PRIMERA PRUEBA, LA CARRERA BENEFICA DE ANOC, PARA LAS DEMÁS HABRÁ QUE UTILIZAR EL ENLACE DE LA LIGA.

ESTA INSCRIPCIÓN DA DERECHO A:

- A. CLASIFICACIÓN FINAL GENERAL, CATEGORÍAS Y EQUIPOS.
- B. PRENSA FINAL VALORADA EN 20 €. ÚNICAMENTE PARA LOS QUE DISPUTEN TODAS LAS PRUEBAS QUE CONFORMAN LA LIGA DE BARRIOS
- C. PREMIO DE 75€, 50€ Y 25€ AL CAMPEÓN/A, SUBCAMPEÓN/A Y 3º CLASIFICADO/A
- D. TROFEO AL 1º CLASIFICADO/A Y MEDALLAS AL 2º Y 3º CLASIFICADO/A POR CADA CATEGORÍA EN TODAS LAS PRUEBAS DE LA LIGA.

1. Corre Eventos colabora con el ayuntamiento y comisiones de barrios en la organización de la liga de barrios

2. Podrán participar en el circuito, todos los atletas nacidos desde 2022 y los años anteriores, en el periodo de la edición que nos concierne. Las categorías masculinas y femeninas quedan establecidas de la siguiente manera:

- Exhibición no competitiva: nacidos de 2022 a 2019
- Pre-benjamín: nacidos en 2018 y 2017
- Benjamín: nacidos en 2016 y 2015 .
- Alevín: nacidos en 2014 y 2013.
- Infantil: nacidos en 2012 y 2011
- Cadete: nacidos en 2010 y 2009
- Juvenil: nacidos en 2007 y 2008.
- Seniors : nacidos de 2006 a 1989 ambos inclusive.
- Master A: nacidos de 1984 a 1988 ambos inclusive.
- Master B: nacidos de 1979 a 1983 ambos inclusive.
- Master C: nacidos de 1974 a 1978 ambos inclusive.
- Master D: nacidos de 1969 a 1973 ambos inclusive.
- Master E: nacidos de 1964 a 1968 ambos inclusive.
- Master F: nacidos en 1959 a 1963 ambos inclusive.
- Master G: nacidos en 1958 y anteriores.

- Categorías equipos o MASCULINO. (TODOS LOS INTEGRANTES CHICOS) o FEMENINO. (TODOS LOS INTEGRANTES CHICAS) o MIXTOS. (INTEGRADOS POR CHICAS Y CHICOS)

3. La disputa de la liga, queda abierta a cualquier atleta independientemente de su federación o nacionalidad.

4. Las categorías serán las mismas en cada prueba en cada barrio.

5. El calendario de las pruebas y las fechas de su celebración quedan enmarcadas de la siguiente manera:

Fecha	Nombre	Barrio
-------	--------	--------

Domingo 11 febrero	Carrera y marcha a pie del cáncer. A beneficio de ANOC	
--------------------	--	--

Sábado 9 marzo	Carrera de la mujer.	
----------------	----------------------	--

Sábado 16 marzo.	Barrio María Auxiliadora.	
------------------	---------------------------	--

Sábado 13 Abril.	Barrio Sagrado Corazón.	
------------------	-------------------------	--

Sábado 20 Abril.	Barrio Sector Centro.	
------------------	-----------------------	--

Domingo 4 mayo. Barrio La Cruz.

Domingo 19 mayo. Barrio La Estación.

Sábado 15 junio. Barrio La Vereda.

Domingo 11 agosto. Barrio San Roque.

Domingo 15 septiembre. Barrio La Garrova.

Sábado 21 diciembre. Carrera del pavo.

6. Para la participación de cada una de las carreras, todos los atletas deberán formalizar la inscripción a través de la página web oficial www.softimes.com.es.

La organización se reserva el derecho a no incluir en la puntuación a cualquier corredor que no utilice ese medio para inscribirse en tiempo y forma. Las inscripciones se realizarán hasta 48 horas antes del inicio de cada prueba. Las que sean Sábado se cerrará, miércoles a las 20 horas y las que sean domingo jueves a las 20 horas.

No se realizarán inscripciones los días de celebración de las pruebas. Las inscripciones se abrirán al día siguiente de finalización de la última prueba finalizada.

7. La inscripción supone la aceptación tanto de este reglamento, como del que se redacte para la prueba. Esta será personal e intransferible, quedando totalmente prohibido la suplantación de identidad y siendo penalizados tanto el titular de la inscripción, como el suplantador del mismo.

8. Solo existirá un documento válido para la identificación de los atletas en las pruebas de la liga de carreras, este será el DNI, siendo obligatorio reflejarlo en la inscripción y presentarlo en la entrega de dorsal.

9. Las inscripciones se formalizarán de forma on-line, y siempre en el plazo que la organización estipule para cada uno de los casos. Los organizadores de cada una de las pruebas, se reservan el derecho a establecer un límite de inscripciones, para asegurar un desarrollo óptimo de la prueba, una vez alcanzado no se permitirá ningún participante más.

10. Cada una de las carreras contará con una puntuación indicada en este reglamento.

11. Los resultados y clasificaciones serán tramitados por los organizadores de la liga, en colaboración con los organizadores de la prueba. Todos estos datos se colgarán en la página web www.softimes.com.es

12. Cualquier tipo de reclamación será atendida, el mismo día de la carrera (siempre que se presente por escrito) o a través de la dirección de correo electrónico correeventos1@gmail.com hasta un plazo máximo de dos semanas desde la disputa de la carrera, previo depósito de 100€ en concepto de fianza, que serán devueltos si la reclamación es aceptada, de lo contrario no se devolverá, quedando dicho importe para incrementar premios en la prueba final de la liga.

NO será atendida ninguna reclamación, fuera de este plazo o por cualquier otro medio que no refleje el presente reglamento.

13. Todos los atletas que deseen completar la Liga de Carreras de Barrios deberán de tener una marca registrada, en al menos 6 pruebas de las establecidas en el calendario, detallado en el artículo 4º del presente documento.

14. Aquellos atletas que participen en TODAS las pruebas de la liga de barrios, obtendrán una prenda deportiva, obsequiada por la organización de la liga, en estrecha colaboración con sus patrocinadores. Además, los tres primeros clasificados de cada una de las categorías recibirán un trofeo entregado en la gala de clausura de dicha liga, la cual se notificará fecha, hora y lugar.

Para la puntuación de las categorías y general se descartarán los 2 peores resultados para obtener 9 puntuaciones. Así, si en una prueba no participa su puntuación será 0.

15. PUNTUACIONES Cada atleta recibirá un punto de bonificación por cada segundo que baje de la marca de 6min/km.

De esta manera si corres a un ritmo de 5min/km recibirás una bonificación de 61 puntos.

A continuación, se presenta la tabla a través de la cual se dará validez a este sistema de puntuación: RITMO Puntuación

RITMO	PUNTOS
6:00	1
5:59	2
5:58	3
5:57	4
5:56	5
5:55	6
5:54	7
5:53	8
5:52	9
5:51	10
5:50	11
5:49	12
5:48	13
5:47	14
5:46	15
5:45	16
5:44	17
5:43	18
5:42	19
5:41	20
5:40	21
5:39	22
5:38	23
5:37	24
5:36	25
5:35	26

5:34	27
5:33	28
5:32	29
5:31	30
5:30	31
5:29	32
5:28	33
5:27	34
5:26	35
5:25	36
5:24	37
5:23	38
5:22	39
5:21	40
5:20	41
5:19	42
5:18	43
5:17	44
5:16	45
5:15	46
5:14	47
5:13	48
5:12	49
5:11	50
5:10	51
5:09	52
5:08	53
5:07	54
5:06	55
5:05	56
5:04	57
5:03	58
5:02	59
5:01	60
5:00	61
4:59	62
4:58	63
4:57	64
4:56	65
4:55	66
4:54	67
4:53	68
4:52	69
4:51	70
4:50	71

4:49	72
4:48	73
4:47	74
4:46	75
4:45	76
4:44	77
4:43	78
4:42	79
4:41	80
4:40	81
4:39	82
4:38	83
4:37	84
4:36	85
4:35	86
4:34	87
4:33	88
4:32	89
4:31	90
4:30	91
4:29	92
4:28	93
4:27	94
4:26	95
4:25	96
4:24	97
4:23	98
4:22	99
4:21	100
4:20	101
4:19	102
4:18	103
4:17	104
4:16	105
4:15	106
4:14	107
4:13	108
4:12	109
4:11	110
4:10	111
4:09	112
4:08	113
4:07	114
4:06	115
4:05	116

4:04	117
4:03	118
4:02	119
4:01	120
4:00	121
3:59	122
3:58	123
3:57	124
3:56	125
3:55	126
3:54	127
3:53	128
3:52	129
3:51	130
3:50	131
3:49	132
3:48	133
3:47	134
3:46	135
3:45	136
3:44	137
3:43	138
3:42	139
3:41	140
3:40	141
3:39	142
3:38	143
3:37	144
3:36	145
3:35	146
3:34	147
3:33	148
3:32	149
3:31	150
3:30	151
3:29	152
3:28	153
3:27	154
3:26	155
3:25	156
3:24	157
3:23	158
3:22	159
3:21	160
3:20	161

3:19	162
3:18	163
3:17	164
3:16	165
3:15	166
3:14	167
3:13	168
3:12	169
3:11	170
3:10	171
3:09	172
3:08	173
3:07	174
3:06	175
3:05	176
3:04	177
3:03	178
3:02	179
3:01	180
3:00	181

Se establece un sistema de puntuación calculado en base a la clasificación general diferenciada por sexos en cada uno de los eventos incluidos en la Liga de barrios Posteriormente , se comunicará fecha, hora y lugar para la celebración de la gala de entrega de premios de la final de la liga de barrios 2024.

- En caso de empate, la clasificación se establecerá según los siguientes criterios: El número de carreras disputadas, las posiciones conseguidas en cada una de las carreras disputadas y en el caso de que el empate no se resuelva con estos parámetros, se recurrirá a un sorteo.

16. BONIFICACIONES Los corredores se verán bonificados en cada una de las carreras por una serie de puntos extra por disputar la mayor de las distancias dentro de la misma carrera. Todo atleta que haga más de las 6 pruebas obligatorias, obtendrá puntos extra:

- Por la prueba número 7, 25 puntos extras.
- Por finalizar 8 pruebas, 50 puntos extras.
- Por finalizar 9 pruebas, 100 puntos extras.
- Por finalizar 10 pruebas, 150 puntos extras.
- Por finalizar 11 pruebas, 200 puntos extras.

17. Desde la organización de esta Liga, queremos transmitir a todos los participantes nuestra pasión y amor por el deporte en general y por el atletismo en particular.

Es por ello, que mediante la disputa de estas pruebas solo queremos llevar a las calles todos los valores que el atletismo suscita y que se puede ver arraigado en todas sus vertientes. Tras hacer mención a los objetivos primordiales de estos eventos, se hace partícipes a todos los participantes, que los organizadores de la Liga de Carreras de barrios, perseguirán y erradicarán cualquier posible conducta antideportiva que se pueda producir en de sus eventos.

18. Se comunica a los corredores que la entrega de dorsales se realizará hasta 30 minutos ANTES del inicio de cada prueba, debiendo presentar el DNI para la retirada del mismo, por lo que una vez se inicie la primera carrera dentro de cada prueba, las mismas se irán produciendo de manera sucesiva, por lo que los horarios que se fijan más abajo son plenamente orientativos y para llevar un orden, reservándose la organización el derecho al cambio de horario de alguna salida por motivos de fuerza mayor. Los corredores deben estar presentes en el lugar de la prueba 30 minutos antes del inicio de la misma para un buen control y organización de la misma.

19. A continuación se detallan los horarios de cada una de las pruebas de la liga, los planos de las carreras se publicarán más adelante, una vez se tenga el visto bueno de las autoridades competentes:

1ª PRUEBA: DOMINGO 11 FEBRERO A PARTIR DE LAS 10 HORAS. MARCHA A PIE Y CROSS POPULAR A FAVOR DE ANOC.

• El orden de salidas será el siguiente:

- o 10:00 horas salida prueba exhibición de niños. 200 metros.
- o 10:10 horas salida pre-benjamines y benjamín. 1 vuelta circuito pequeño 500 mts.
- o 10:15 horas salida salida alevines e infantiles. 2 vueltas circuito pequeño 1000 mts.
- o 10:25 horas salida cadetes y juveniles . 1 vuelta al circuito grande 1500 mts.
- o 10:30 horas salida, seniors y todas las categorías masters. 1 vuelta al circuito pequeño de 500 mts y 3 vueltas al circuito grande de 1500 mts, para totalizar 5000 mts
- o 11:00 horas salida marcha a pie: 1 vuelta al circuito grande 1500 mts.

2ª PRUEBA: SABADO 9 MARZO A PARTIR DE LAS 18 HORAS. CARRERA DE LA MUJER

• El orden de salidas será el siguiente:

- o 18:00 horas salida prueba exhibición de niños. 200 metros.
- o 18:10 horas salida pre-benjamines y benjamín. 1 vuelta circuito pequeño 500 mts.
- o 18:15 horas salida salida alevines e infantiles. 2 vueltas circuito pequeño 1000 mts.
- o 18:25 horas salida cadetes y juveniles . 1 vuelta al circuito grande 1500 mts.
- o 18:30 horas salida, seniors y todas las categorías masters. 1 vuelta al circuito pequeño de 500 mts y 3 vueltas al circuito grande de 1500 mts, para totalizar 5000 mts

3ª PRUEBA: SABADO 16 MARZO A PARTIR DE LAS 19 HORAS. XXXIV CROSS POPULAR BARRIO MARIA AUXILIADORA

- El orden de salidas será el siguiente:
 - o 19:00 horas salida prueba exhibición de niños. 200 metros.
 - o 19:10 horas salida pre-benjamines y benjamín. 1 vuelta circuito pequeño 500 mts.
 - o 19:15 horas salida salida alevines e infantiles. 2 vueltas circuito pequeño 1000 mts.
 - o 19:25 horas salida cadetes y juveniles . 1 vuelta al circuito grande 1500 mts.
 - o 19:30 horas salida, seniors y todas las categorías masters. 1 vuelta al circuito pequeño de 500 mts y 3 vueltas al circuito grande de 1500 mts, para totalizar 5000 mts

4ª PRUEBA: SABADO 13 ABRIL A PARTIR DE LAS 19 HORAS. CROSS POPULAR BARRIO SAGRADO CORAZON.

- El orden de salidas será el siguiente:
 - o 19:00 horas salida prueba exhibición de niños. 200 metros.
 - o 19:10 horas salida pre-benjamines y benjamín. 1 vuelta circuito pequeño 500 mts.
 - o 19:15 horas salida salida alevines e infantiles. 2 vueltas circuito pequeño 1000 mts.
 - o 19:25 horas salida cadetes y juveniles . 1 vuelta al circuito grande 1500 mts.
 - o 19:30 horas salida, seniors y todas las categorías masters. 1 vuelta al circuito pequeño de 500 mts y 3 vueltas al circuito grande de 1500 mts, para totalizar 5000 mts

5ª PRUEBA: SABADO 20 ABRIL A PARTIR DE LAS 19 HORAS. CROSS POPULAR BARRIO SECTOR CENTRO.

- El orden de salidas será el siguiente:
 - o 19:00 horas salida prueba exhibición de niños. 200 metros.
 - o 19:10 horas salida pre-benjamins y benjamín. 1 vuelta circuito pequeño 500 mts.
 - o 19:15 horas salida salida alevines e infantiles. 2 vueltas circuito pequeño 1000 mts.
 - o 19:25 horas salida cadetes y juveniles . 1 vuelta al circuito grande 1500 mts.
 - o 19:30 horas salida, seniors y todas las categorías masters. 1 vuelta al circuito pequeño de 500 mts y 3 vueltas al circuito grande de 1500 mts, para totalizar 5000 mts



Barrio Sector Centro. 20 de abril

6ª PRUEBA: SABADO 4 MAYO A PARTIR DE LAS 18 HORAS. CROSS POPULAR BARRIO LA CRUZ

- El orden de salidas será el siguiente:

18:00 horas salida prueba exhibición de niños. 200 metros.

o 18:10 horas salida pre-benjamines y benjamín. 1 vuelta circuito pequeño 500 mts.

o 18:15 horas salida salida alevines e infantiles. 2 vueltas circuito pequeño 1000 mts.

o 18:25 horas salida cadetes y juveniles . 1 vuelta al circuito grande 1500 mts.

o 18:30 horas salida, seniors y todas las categorías masters. 1 vuelta al circuito pequeño de 500 mts y 3 vueltas al circuito grande de 1500 mts, para totalizar 5000 mts



Barrio La Cruz. 4 de mayo



7ª PRUEBA: DOMINGO 19 MAYO A PARTIR DE LAS 10 HORAS. CROSS POPULAR BARRIO LA ESTACION

- El orden de salidas será el siguiente:
 - o 10:00 horas salida, seniors y todas las categorías masters. 1 vuelta al circuito pequeño 1100 mts y 2 vueltas al circuito negro de 1950 mts, para totalizar 5000 mts.
 - o 10:30 horas salida cadetes y juveniles . 1 vuelta al circuito negro 1950 mts.
 - o 10:45 horas salida salida alevines e infantiles. 1 vueltas circuito pequeño 1100 mts.
 - o 10:55 horas salida pre-benjamines y benjamín. 1/2 vuelta circuito pequeño 500 mts.
 - o 11:00 horas salida prueba exhibición niños. 200 mts

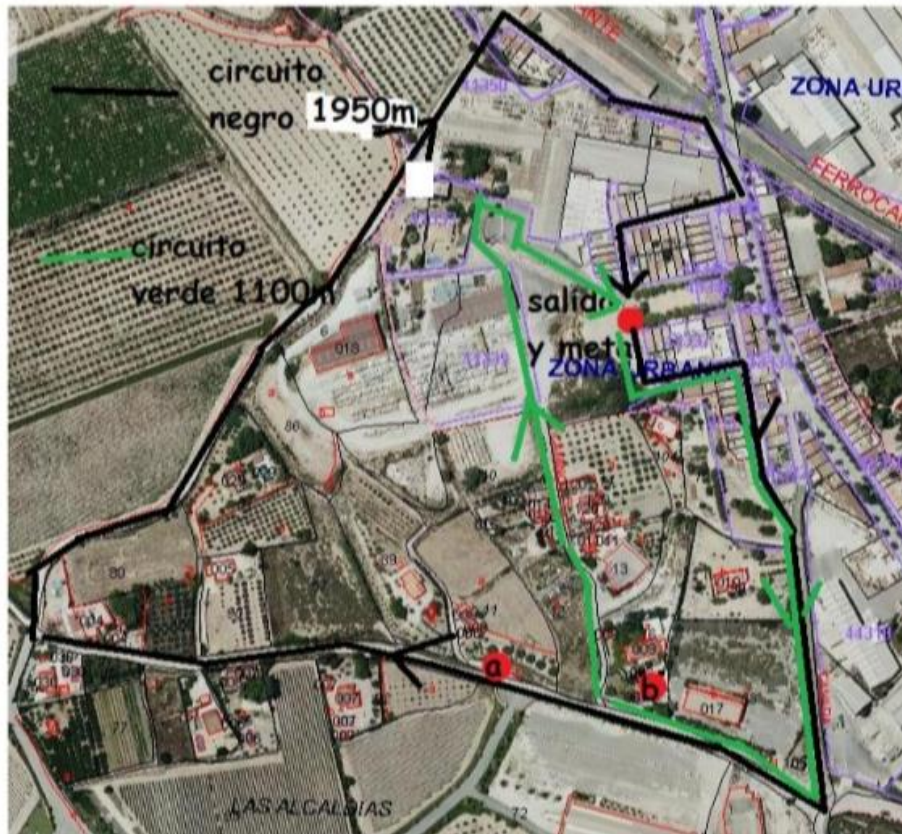

**Barrio de La Estación.
19 de mayo**

8ª PRUEBA: SABADO 15 JUNIO A PARTIR DE LAS 19 HORAS. CROSS POPULAR BARRIO LA VEREDA .

- El orden de salidas será el siguiente:
 - o 19:00 horas salida prueba exhibición de niños. 200 metros.
 - o 19:10 horas salida pre-benjamines y benjamín. 1 vuelta circuito pequeño 500 mts.
 - o 19:15 horas salida salida alevines e infantiles. 2 vueltas circuito pequeño 1000 mts.
 - o 19:25 horas salida cadetes y juveniles . 1 vuelta al circuito grande 1500 mts.
 - o 19:30 horas salida, seniors y todas las categorías masters. 1 vuelta al circuito pequeño de 500 mts y 3 vueltas al circuito grande de 1500 mts, para totalizar 5000 mts

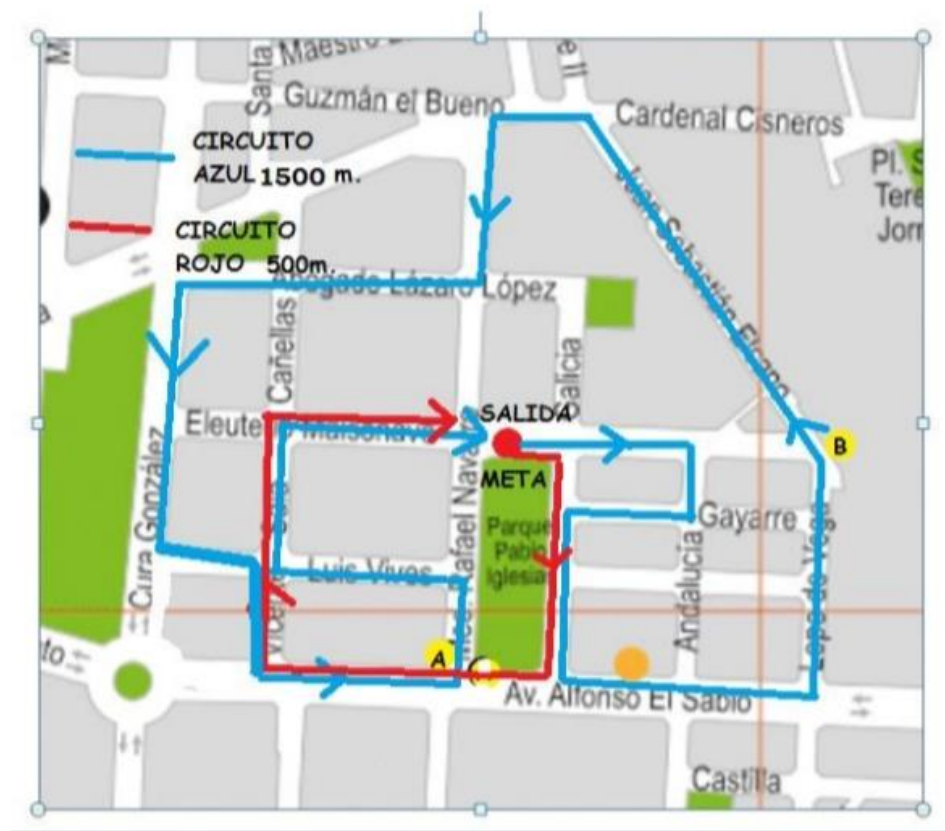

**Barrio La Vereda.
15 de junio**

9ª PRUEBA: DOMINGO 11 AGOSTO A PARTIR DE LAS 9;30 HORAS. CROSS POPULAR
BARRIO SAN ROQUE

- El orden de salidas será el siguiente:

- o 9:30 horas salida, seniors y todas las categorías masters. 1 vuelta al circuito pequeño de 500 mts y 3 vueltas al circuito grande de 1500 mts, para totalizar 5000 mts

- o 10:00 horas salida cadetes y juveniles . 1 vuelta al circuito grande 1500 mts.

- o 10:10 horas salida salida alevines e infantiles. 2 vueltas circuito pequeño 1000 mts.

- o 10:20 horas salida pre-benjamines y benjamín. 1 vuelta circuito pequeño 500 mts.

- o 10:30 horas salida prueba exhibición de niños. 200 metros.

10ª PRUEBA: DOMINGO 15 SEPTIEMBRE A PARTIR DE LAS 10 HORAS. CROSS POPULAR
BARRIO LA GARROVA

- El orden de salidas será el siguiente:
 - o 10:00 horas salida prueba exhibición de niños. 200 metros.
 - o 10:10 horas salida pre-benjamines y benjamín. 1 vuelta circuito pequeño 500 mts.
 - o 10:15 horas salida salida alevines e infantiles. 2 vueltas circuito pequeño 1000 mts.
 - o 10:25 horas salida cadetes y juveniles . 1 vuelta al circuito grande 1500 mts.
 - o 10:30 horas salida, seniors y todas las categorías masters. 1 vuelta al circuito pequeño de 500 mts y 3 vueltas al circuito grande de 1500 mts, para totalizar 5000 mts

11ª PRUEBA: SABADO 21 DICIEMBRE A PARTIR DE LAS 17 HORAS. CARRERA DEL PAVO

- El orden de salidas será el siguiente:

- o 17:00 horas salida prueba exhibición de niños. 200 metros.

- o 17:10 horas salida pre-benjamines y benjamín. 1 vuelta circuito pequeño 500 mts.

- o 17:15 horas salida salida alevines e infantiles. 2 vueltas circuito pequeño 1000 mts.

- o 17:25 horas salida cadetes y juveniles . 1 vuelta al circuito grande 1500 mts.

- o 17:30 horas salida, seniors y todas las categorías masters. 1 vuelta al circuito pequeño de 500 mts y 3 vueltas al circuito grande de 1500 mts, para totalizar 5000 mt